

MODULARIO  
F. Cat. S. T. - 315



MINISTERO DELLE FINANZE

Mod. B. (Nuovo Catasto Edilizio Urbano)

DIREZIONE GENERALE DEL CATASTO E DEI SERVIZI TECNICI ERARIALI

# NUOVO CATASTO EDILIZIO URBANO

(R. DECRETO - LEGGE 13 APRILE 1939, n. 852)

SAN MAURIZIO C. SE

Via CAMPO SPORTIVO 28

Planimetria dell'immobile situato nel Comune di

TORINO

Allegato alla dichiarazione presentata all'Ufficio Tecnico Erariale di

Scheda N. UNICA

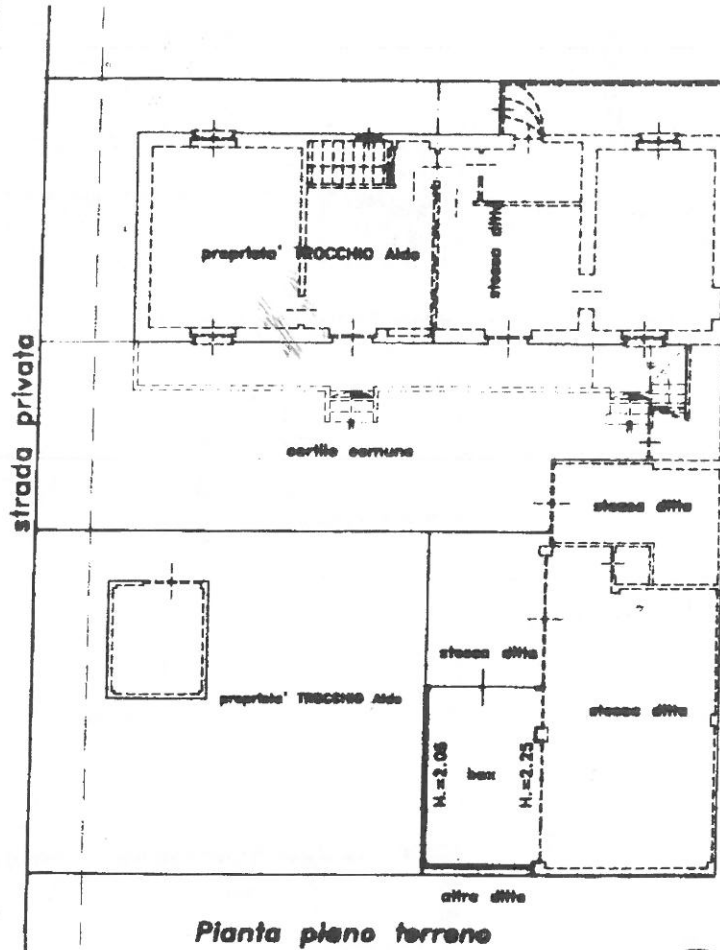

Pianta piano terreno



ORIENTAMENTO

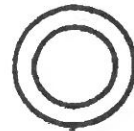

SCALA DI 1: 200

Spazio riservato per le annotazioni d'Ufficio	DATI DEL CATASTO URBANO DOVE È SORTA LA NUOVA COSTRUZIONE	
Ultima planimetria in atti	Numero della partita	655
Data presentazione: 10/12/1998 - Data: 17/06/2019 - n. T73941 - Richiedente: PRRFNC86B28Z114G	Sezione di Comune canavese	
Totale schede: 1 - Formato di acquisizione: A4(210x297)	Foglio	281
PROT. N.	Numero di mappa	3
	Subalterno	

Compilata dal Geometra  
(Titolo, nome e cognome del tecnico)  
**Massimo BERLINO**  
iscritto all'Albo dei Geometri  
della Provincia di Torino  
Data 17/06/2019  
Firma