

MODULARIO
F rig rond 487



MINISTERO DELLE FINANZE
DIPARTIMENTO DEL TERRITORIO

MOD. BN (CEU)

27

CATASTO EDILIZIO URBANO (RDL 13-4-1939, n. 652)

LIME
500

Planimetria di u.i.u. in Comune di CIRIE' Località Marietta Fraz. Devesi (già Reg. Pich) civ. 11

SOSTITUISCE PLANIMETRIA
Foglio 34 n°112 sub.11

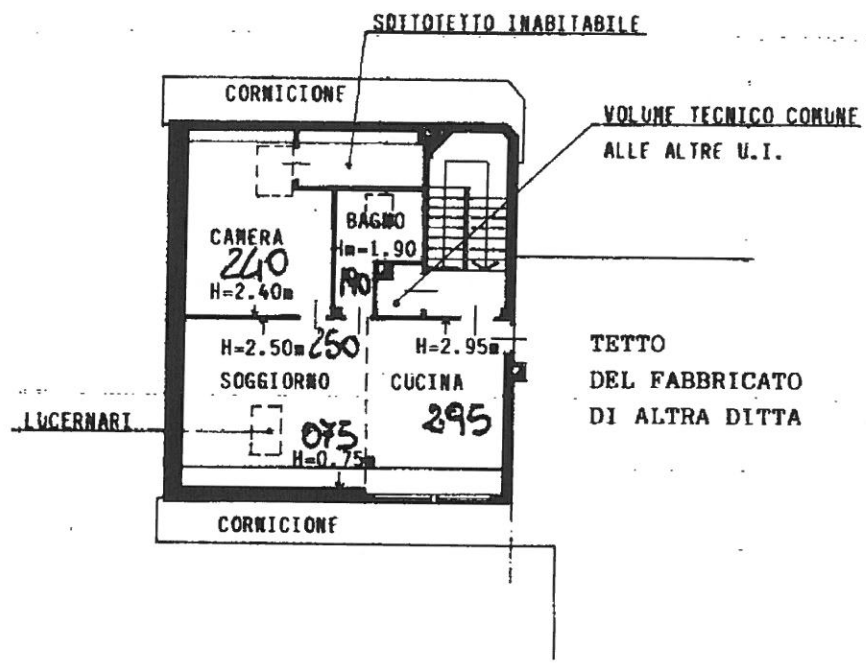

PIANTA DEL PIANO SOTTOTETTO

ORIENTAMENTO

NORD



SCALA DI 1:200

Catasto dei Fabbricati - Situazione al 16/03/2021 - Comune di CIRIE' (C722) - < Foglio: 34 - Particella: 112 - Subalterno: 11 > LOCALITA' MARIETTA n. 10 piano: S1 interno: 11.

Dichiarazione di N.C. <input type="checkbox"/> Ultima planimetria in atti <input checked="" type="checkbox"/> Denuncia di variazione <input checked="" type="checkbox"/>	Compilata dal GEOMETRA GIACHETTI Luigi (Titolo, cognome e nome)	RISERVATO ALL'UFFICIO 30GIU95-016490
Data presentazione: 30/06/1995 - Data: 16/03/2021 - n. T225182 - Richiedente: RGNVLR67R06L219D Totale schede: 1 - Formato di acquisizione: A4(210x297) - Formato stampa richiesto: A4(210x297) n. 112 sub. 11	Iscritto all'Albo dei GEOMETRI della provincia di TORINO n. 4452 data 27/06/1995 Firma <i>[Signature]</i>	