

**Agenzia delle Entrate
CATASTO FABBRICATI
Ufficio Provinciale di
Torino**

Dichiarazione protocollo n. TO0420797 del 20/12/2017

Planimetria di u.i.u. in Comune di Cafasse

Via Delle Vigne

civ. 14/A

Identificativi Catastali:

Sezione:

Foglio: 4

Particella: 1107

Subalterno:

Compilata da:
Borgo Alessandro

Iscritto all'albo:
Geometri

Prov. Asti

N. 01323

Scheda n. 1

Scala 1:200

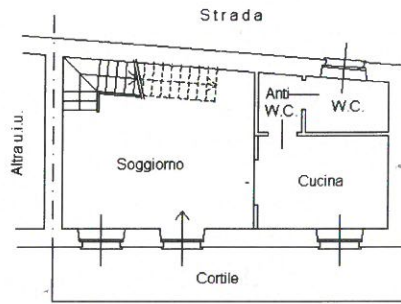

Foglio 4 n. 756

Piano Terreno (H. 2.85/3.00)

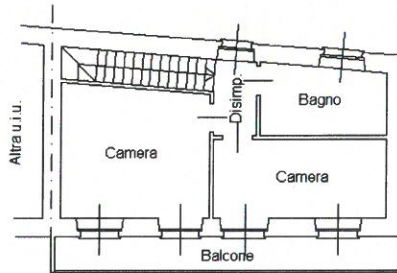

Piano Primo (H. 2.93)

Foglio 4 n. 1012 sub 2



Ultima planimetria in atti

Data: 21/12/2017 - n. T99844 - Richiedente: BRGLSN79L27B573P

Totale schede: 1 - Formato di acquisizione: A4(210x297) - Formato stampa richiesto: A4(210x297)

Catasto dei Fabbricati - Situazione al 21/12/2017 - Comune di CAFASSE (B350) - < Foglio: 4 - Particella: 1107 - Subalterno: 0 >
VIA DELLE VIGNE n. 14/A piano: T-1;