

MODULARIO  
F. Car S T - 315



MINISTERO DELLE FINANZE  
DIREZIONE GENERALE DEL CATASTO E DEI SERVIZI TECNICI ERARIALI

**NUOVO CATASTO EDILIZIO URBANO**

(R. DECRETO - LEGGE 13 APRILE 1939 n. 652)

SAN MAURIZIO C. SE

Via CAMPO SPORTIVO 28

Pianimetria dell'immobile situato nel Comune di

Allegato alla dichiarazione presentata all'Ufficio Tecnico Erariale di

Scheda N.

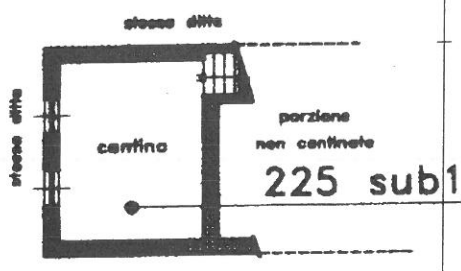
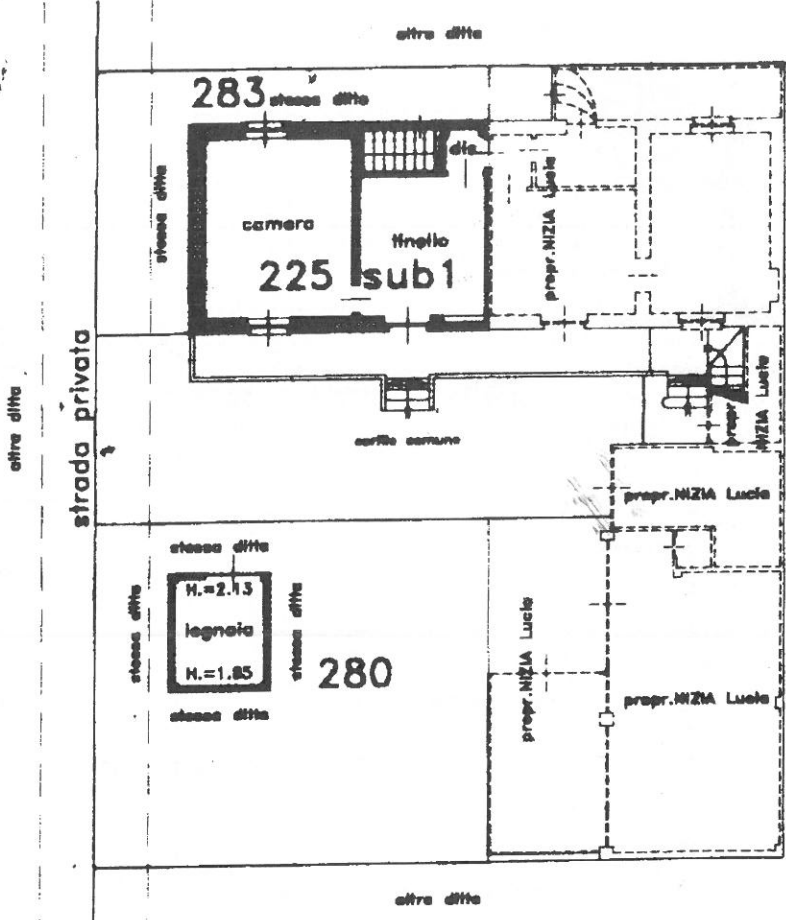

**Pianta piano interrato**  
H. = 2.00

**Pianta piano terreno**  
H. = 2.95

- Fg. 19 n. 225 sub 1  
280  
282 sub 3  
283

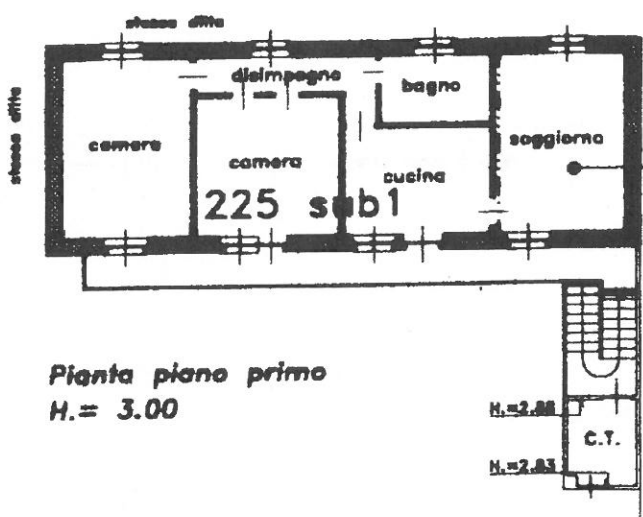

**Pianta piano primo**  
H. = 3.00

282sub3



ORIENTAMENTO



SCALA DI 1: 200

Geometra

Massimo BERTINO

Completata dal (Titolo, nome e cognome del tecnico)

iscritto all'Albo dei Geometri

della Provincia di Torino

Data - D.M.C. 1998

Ultima pianimetria in atti

Data presentazione: 10/12/1998 - Data: 17/06/2019 - n. T73938 - Richiedente: PRRFNC86B28Z114G

Totale schede: 1 - Formato di acquisizione: A4(210x297) - Formato stampa richiesto: A4(210x297)

DATI DEL CATASTO URBANO DOVE È SORTA LA NUOVA COSTRUZIONE

Numero della scheda: 654

Numero di mappa: 225-280-282-283

Foglio: 1 3

Catasto dei Fabbricati - Situazione al 17/06/2019 - Comune di SAN MAURIZIO CANAVESE (024) - < Foglio: 19 - Particella: 225 - Subaltemo: 1 >  
VIA CAMPO SPORTIVO n. 28 piano: S1-T-1;