

MODULARIO  
F - Cal S. T - 315



MINISTERO DELLE FINANZE  
DIREZIONE GENERALE DEL CATASTO E DEI SERVIZI TECNICI ERARIALI

Mod. B. (Nuovo Catasto Edilizio Urbano)

**NUOVO CATASTO EDILIZIO URBANO**

(R. DECRETO - LEGGE 13 APRILE 1939, n. 652)

Planimetria dell'immobile situato nel Comune di **SAN MAURIZIO C.S.E** Via **CAMPO SPORTIVO**

Allegato alla dichiarazione presentata all'Ufficio Tecnico Erariale di **TORINO** Scheda N. **UNICA**

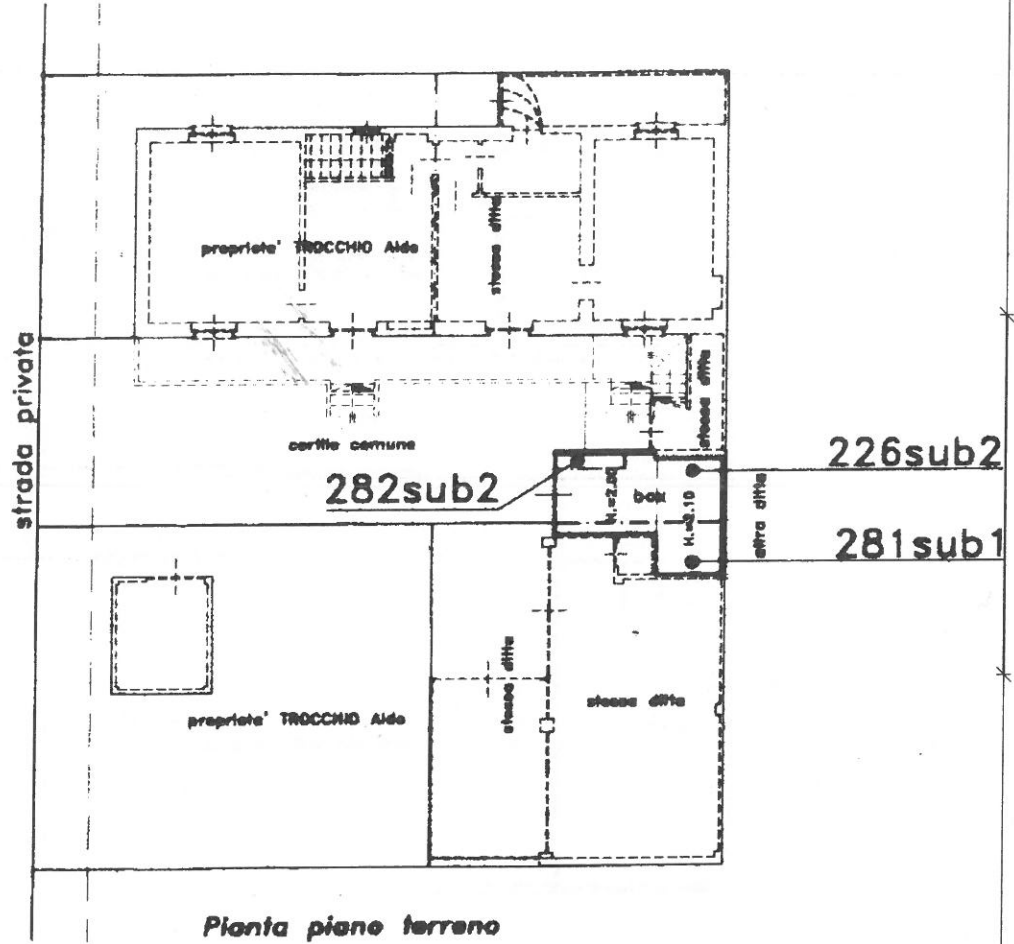

Fg. 19 n. 226 sub 2  
281 sub 1  
282 sub 2



ORIENTAMENTO

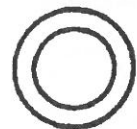

SCALA DI 1: 200

Spazio riservato per le annotazioni d'Ufficio Ultima planimetria in atti		<b>DATI DEL CATASTO URBANO DOVE È SORTA LA NUOVA COSTRUZIONE</b>	
		655	
Data presentazione: 10/12/1998 - Data: 17/06/2019 - n. T73942 - Richiedente: PRRFNC86B28Z114G		Numero della cartella: 19	
Totale schede: 1 - Formato di acquisizione: A4(210x297)		Sezione - Comune catastario: SAN MAURIZIO C.S.E	
PROT. N.		Foglio: 226 - 281 - 282	
		Numero di mappe: 2 1 2	
		Subalterno	

Completata dal **Geometra**  
(Titolo, nome e cognome del tecnico)  
**Massimo BERTINO**  
iscritto all'Albo dei Geometri  
della Provincia di **Torino**  
Data: **1998**

Catasto dei Fabbricati - Situazione al 17/06/2019 - Comune di SAN MAURIZIO CANAVESE (1024) - < Foglio: 19 - Particella: 226 - Subalterno: 2 >  
VIA CAMPO SPORTIVO n. 28 piano: T;