

0476

MODULARIO
n. rig. rend. 407



MINISTERO DELLE FINANZE
DIREZIONE GENERALE DEL CATASTO E DEI SS.TT.EE.

MOD BN (CEU)

LIRE
250

CATASTO EDILIZIO URBANO (RDL 13-4-1939, n. 652)

Planimetria di u.i.u. in Comune di S. MAURIZIO CSE via FATEBENEFRATELLI civ. 20

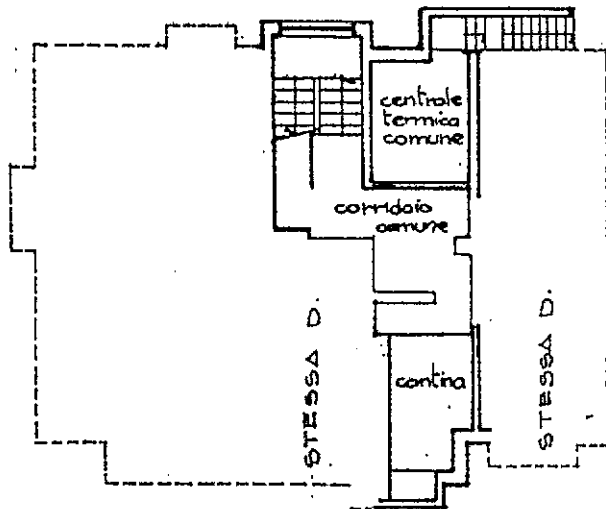

PIANO INTERRATO

STESSA D.

STESSA DITTA

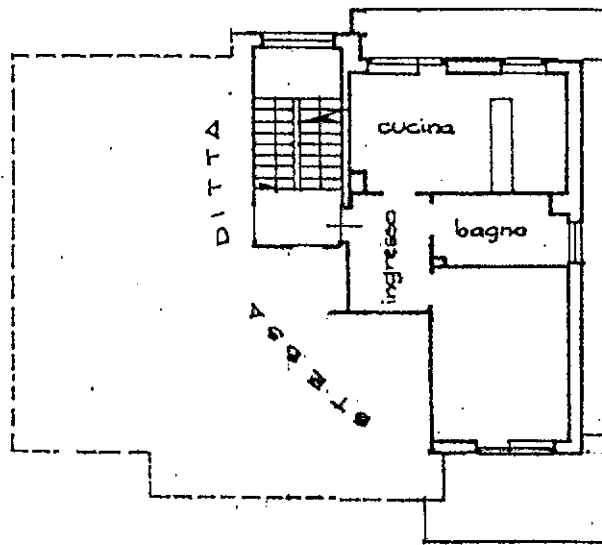

PIANO PRIMO
H=2.90 290

STESSA DITTA

STESSA

ORIENTAMENTO

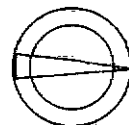

SCALA DI 1:20

Ultima planimetria di N.C.
Denuncia di variazione
Data presentazione: 06/06/1991 - Data: 21/07/2021 - n. T357764 - Richiedente: RMNFNC69P02C722V
Totale schede catastali Forasteri di acquisizione: n. 4 (22 sub. 5)
F. 19
n. 22 sub. 5

Compilata dal Geometra
(Titolo, cognome e nome)
PAGHERA Gianluigi
della provincia di TORINO 5170
data Givano '91 Firma [Signature]

RISERVATO ALL'UFFICIO
007347 - -6 GIU 91

Catasto dei Fabbricati - Situazione al 21/07/2021 - Comune di SAN MAURIZIO CANAVESE (1024) - Foglio: 19 - Particella: 22 - Subalterno: 5 >
MIA FATEBENEFRATELLI n. 20 piano: 1.