

MODULARIO
F. Cat. S. T. - 315



MINISTERO DELLE FINANZE
DIREZIONE GENERALE DEL CATASTO E DEI SERVIZI TECNICI ERARIALI

NUOVO CATASTO EDILIZIO URBANO

(R. DECRETO - LEGGE 13 APRILE 1939, n. 652)

SAN MAURIZIO C. SE

Via CAMPO SPORTIVO 28

Planimetria dell'immobile situato nel Comune di

Scheda N.

Allegato alla dichiarazione presentata all'Ufficio Tecnico Erariale di

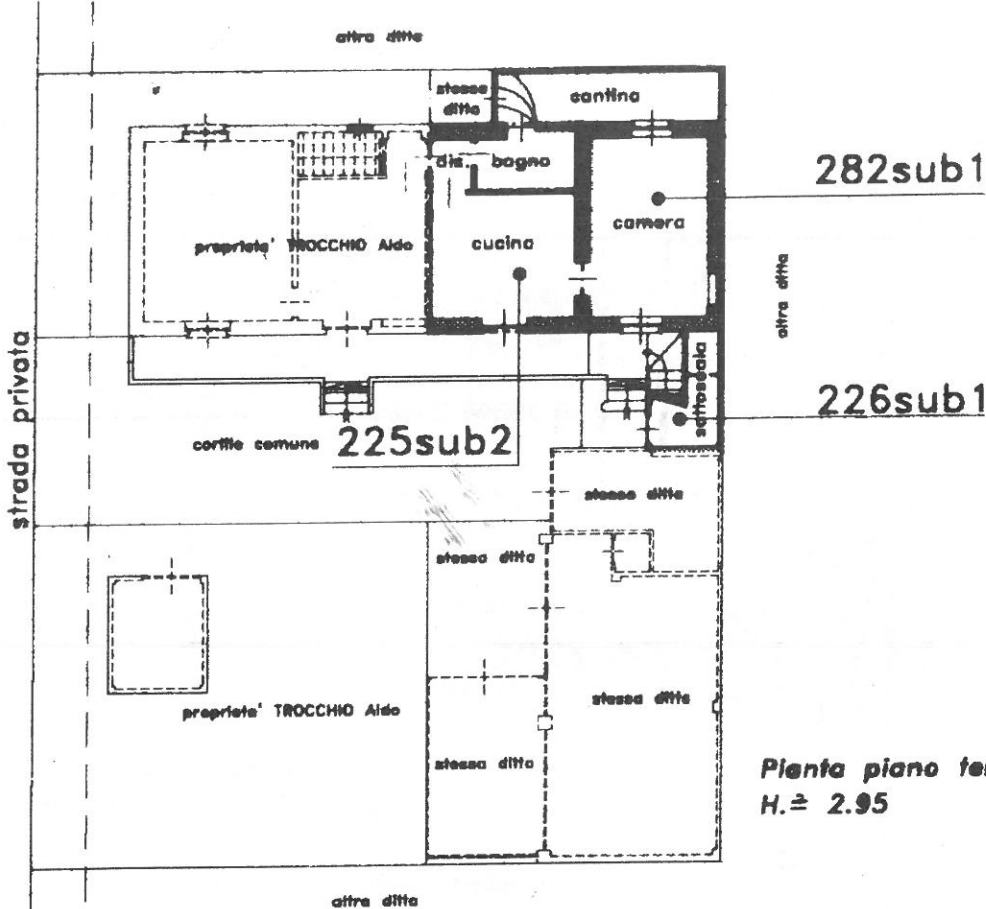

Pianta piano terreno
H. ≈ 2.95

Fg. 19 n. 225 sub 2
226 sub 1
282 sub 1

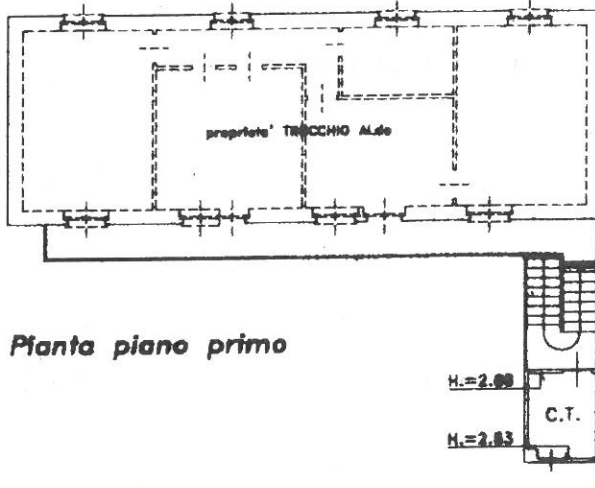

Pianta piano primo



ORIENTAMENTO

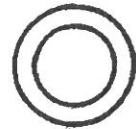

SCALA DI 1: 200

Geometra

Compilata dal (Titolo, nome, e cognome del tecnico)

Massimo BERTOLINI TORINO

Iscritto all'Albo dei Geometri

della Provincia di Torino

Data 17/06/2019

Firma

Ultima planimetria in atti

Data presentazione: 10/12/1998 - Data: 17/06/2019 - n. T73939 - Richiedente: PRRFNC86B28Z114G

Totale schede: 1 - Formato di acquisizione: A4 (210x297) - Formato stampa richiesto: A4 (210x297)

PROT. N.

DATI DEL CATASTO URBANO DOVE È SORTA LA NUOVA COSTRUZIONE	
Numero della partita	655
Sezione Comune catastario	210x297
Foglio	225 - 226 - 282
Numero di mappe	2 1 1
Subalterno	

Catasto dei Fabbricati - Situazione al 17/06/2019 - Comune di SAN MAURIZIO CANAVESE (1024) - < Foglio: 19 - Particella: 225 - Subalterno: 2 >
VIA CAMPO SPORTIVO n. 28 piano: T;